

MODULARIO
F. - Cat. S. T. - 215



MINISTERO DELLE FINANZE
DIREZIONE GENERALE DEL CATASTO E DEI SERVIZI TECNICI ERARIALI

Mod. B (Nuovo Catasto Edilizio Urbano)

Lire
15

5 NUOVO CATASTO EDILIZIO URBANO

(R. DECRETO-LEGGE 15 APRILE 1959, N. 652)

Planimetria dell'immobile situato nel Comune di PECETTO Via SIR. PDY. TORINO - PECETTO

Ditta "IMPRESA TORINCO" S.r.l.

Allegata alla dichiarazione presentata all'Ufficio Tecnico Erariale di TORINO

110 25

F. 7 n. 1 d

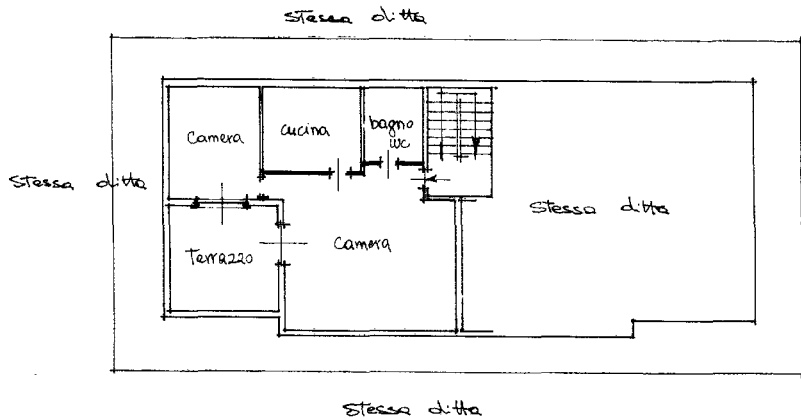

PIANO SOTTOTETTO
h = m 2.10

210

ORIENTAMENTO



SCALA DI 1:200

SPAZIO RISERVATO PER LE ANNOTAZIONI D'UFFICIO

DATA
PROT. N°

2 MAR 1973

22

Compilata dal Ceomtra
(Titolo, nome e cognome del tecnico)

ANTONIO COPPOLA

Iscritto all'Albo dei Ceometri

della Provincia di TORINO

DATA 1. 2. 1973

Firma: Antonio Coppola

ISTITUTO POLIGRAFICO DELLO STATO

Catasto dei Fabbricati - Situazione al 13/07/2020 - Comune di PECETTO TORINESE (G398) - < Foglio: 7 - Particella: 224 - Subalterno: 9 >
STRADA COMUNALE PECETTO - TORINO piano: 4;

Ultima planimetria in atti